

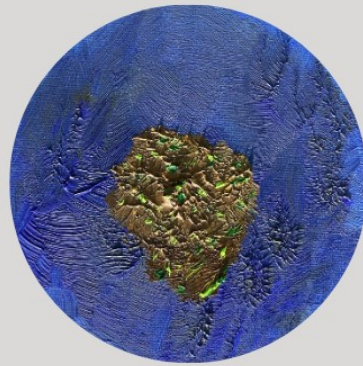

1. TAG - 1. ORT

Die Kinder der KiTa St. Pankratius Belecke gestalten den 1. Schöpfungstag mit ihren Eltern und ErzieherInnen.

Erleben Sie den 1. Tag **im Garten am Pfarrhaus Belecke, Am Propsteiberg 1**



3. TAG - 3. ORT

Die Station für den 3. Schöpfungstag wird von den Kindern, ErzieherInnen und Eltern der KiTa Heilig Kreuz Belecke gestaltet und befindet sich an der **KiTa Heilig Kreuz in Belecke, Lanfer 51.**



5. TAG - 5. ORT

Warsteiner Messdienerinnen und Messdiener gestalten die Station zum 5. Schöpfungstag, zu erleben am **Wanderweg an der Renaturierung der Wäster am Ortsausgang von Warstein (Richtung Meschede).**

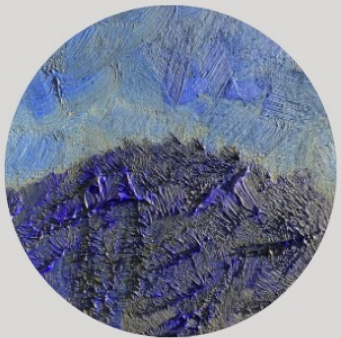

2. TAG - 2. ORT

Der Pfarrgemeinderat Allagen/ Niederbergheim gestaltet die Station zum 2. Schöpfungstag, die **am Skywalk Allagen** erlebt werden kann.



4. TAG - 4. ORT

Die Station zum 4. Schöpfungstag kann **an der Külbenkapelle in Belecke,** erlebt werden, gestaltet von den Belecker Pfadfinderinnen und Pfadfindern.



6. TAG - 6. ORT

Kinder, ErzieherInnen und Eltern der KiTa St. Antonius in Allagen gestalten die Station zum 6. Schöpfungstag direkt an ihrer KiTa, **Eilmecke 13 in Allagen.**





7. TAG - 7. ORT

ErzieherInnen und Elternpflegschaft der KiTa St. Petrus Warstein laden zum Abschluss ein zur 7. Station an der KiTa, Haspeler Ring 122 in Warstein.

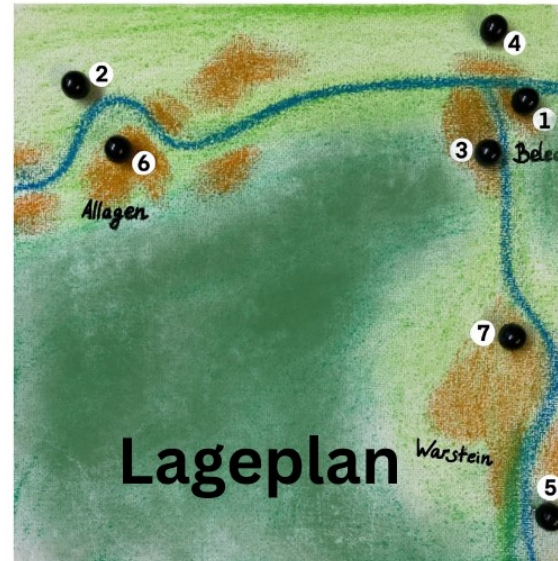

Den genauen Lageplan (Karte) der Stationen finden Sie hier:



Picknick-Gottesdienst zur Eröffnung

5.5.2024 - 15 Uhr

im Garten am Pfarrhaus
St. Pankratius Belecke,
Am Propsteiberg 1

Das Projekt "7 Tage - 7 Orte" ist ein Gemeinschaftsprojekt der katholischen KiTas und Gemeinden im Pastoralen Raum Warstein und wird gefördert vom Erzbistum Paderborn und vom Bonifatiuswerk.



7 TAGE 7 ORTE

Erlebnis-Stationen

zur

Schöpfung

... UND GOTT
SAH, DASS ES
GUT WAR!

